

OIC URABA
DEPARTAMENTO DE IMÁGENES DIAGNÓSTICAS

Fecha realización: 2015-10-20
Nombre: GERONIMO MONTERROSA JIMENEZ edad: 54 años
Entidad: COOMEVA EPS
Procedimiento: RX DE TORAX
Documento: 71931477
No: 101172
Procedencia: AMBULATORIO indicación: EXAMEN MEDICO GENERAL

Cordial Saludo.

La transparencia pleuropulmonar muestra un leve atrapamiento de aire intra-alveolar.

No hay evidencia de consolidaciones, atelectasias o derrames pleurales.

Silueta cardiomediastínica de apariencia normal.

Estructuras óseas de apariencia normal.

OPINION

LEVE ATRAPAMIENTO DE AIRE INTRA-ALVEOLAR

Este reporte ha sido firmado digitalmente por:

mf

MARIO LARA B
Médico Radiólogo.
No. Registro 19411238

Fecha y hora de firma: 2015-10-24 - 10:51:33

Apartado (Antioquia) - Salud Plaza Calle 103 No. 97-54 Local 103

General

Número historia: 117923288 Tipo documento: Cédula Ciudadanía Número documento: 71931477 Nombre completo: Geronimo Monterrosa Jimenez Edad: 54 Años (05-11-1960) Sexo: Masculino Estado civil: Union Libre Ocupación: Obreros De Agricultura Dirección: CHURIDO PUEBLO Telefono: 8293176 Ciudad: Apartado IPS médica asignada: Unidad Basica Uraba	Centro de atención: Centro De Especialistas Apartado Tipo afiliado: Cotizante Prestador: Juan Manuel Marin Ballestas Especialidad del Médico: Ortopedia Y Traumatologia Registro del Profesional Médico: 1786585 Fecha de apertura: 20-10-2015 10:19:44 AM Fecha de cierre: 20-10-2015 10:31:44 AM Duración (minutos): 12 Finalidad: No Aplica Causa externa: Enfermedad General Historia general: Consulta De Seguimiento Estado: Cerrada Cita asociada: 151854583 Nombre cotizante: Geronimo Monterrosa Jimenez Telefono cotizante: 8293176 Parentesco cotizante: Cabeza De Familia Nombre acompañante: Telefono acompañante: Nombre del responsable: Geronimo Monterrosa Jimenez Telefono del responsable: 8293176 Parentesco con el responsable: Cabeza De Familia Procedencia: Corregimiento Churidó-apartadó
--	---

Cuestionarios

Consulta de Seguimiento

ANAMNESIS

Causa de Consulta	CONTROL POR TUNEL DEL CARPO	
Antecedentes Personales	YA ANOTADOS EN CITA ANTERIOR	
		Enfermedad Actual
		MASCULINO DE 54 AÑOS CON DX DE STC BILATERAL MODERADO , SIN DAÑO AXONAL , NEGATIVO PARA COMPROMISO RADICULAR . VALORADO POR ORTOPEDIA EN SEP DEL 2015 , LE ORDENAN TERAPIA FISICA , NO MEJORA . VALORADO POR ORTOPEDIA DE LA ARL , LE AUTORIZA CIRUGIA DEL TUNEL CARPIANO . ACUDE NUEVAMENTE A ORTOPEDIA CON PERSISTENCIA DE SINTOMATOLOGIA

Examen Físico

Músculo esquelético	Anormal MANO DERECHA : TINNEL DERECHO POSITIVO , PHALEN POSITIVO . IZQUIERDO : LEVE ARCOS DE MOVILIDAD DE MUÑECA COMPLETOS .
----------------------------	--

Plan de manejo

Conducta(s)	SE PROGRAMA PARA CIRUGIA DESCOMPRESION DEL TUNEL CARPIANO DERECHO + NEUROLISIS . HEMOGRAMA , GLUCOSA , BUN , CREATININA , TP , TPT , ECG , RX DE TORAX , VALORACION POR M.INTERNA . LKG
--------------------	---

Diagnósticos

Código	Tipo diagnóstico	Diagnóstico	Contingencia Origen	Análisis
G560	Confirmado Repetido	Sindrome Del Tunel Carpiano	Enfermedad General	

Ayudas Dx y Laboratorios



10260412

Orden No **10260412**
Paciente **MONTERROSA JIMENEZ GERONIMO**
Empresa **SINERGIA GLOBAL EN SALUD S.A.S**
Documento Id **CC 71931477**
Servicio **SEDE PRINCIPAL**

Fecha de muestra: 26/10/2015 8:57 a.m.
Fecha de impresion: 29/10/2015 1:43 p.m.
Edad: 54 Años 11 Meses 21 Dias Sexo: M
Médico:
Telefono: 312 833 9791
Clasificacion:

Examen	Resultado	Unidades	Valores de Referencia	
<u>QUIMICA RUTINARIA</u>				
CREATININA EN SUERO Método: COLORIMETRICO	0.88	mg/dl	0.8	1.4
GLUCOSA (GLICEMIA) Método: COLORIMETRICO	104.74	m/dl	70	110
NITROGENO UREICO [BUN] - UNLAB				
NITROGENO UREICO [BUN] Método: COLORIMETRICO	11.09	mg/dl	7.8	20.2
UREA Método: CINETICO/U.V	23.73		17	43

Fecha Validacion:

26-Oct-2015 01:47 PM CREA,GLUCO1,BUN_UNL,

Nidia Cañón G.

NIDIA CAÑON GONZALEZ
BACTERIOLOGA
REG. 3030

Firma Responsable

COAGULACION / HB- HTO

TIEMPO DE PROTROMBINA [PT]

TIEMPO DE PROTROMBINA [PT]	10.00	Segundos	10	13
I.N.R.	0.96		0.8	1.2

PACIENTES SIN ANTICOAGULANTES: 0.8 - 1.2

PACIENTES CON TERAPIA ANTICOAGULANTE: 2 - 3

CONTROL NORMAL

10.4 Segundos

Comentario: Los rangos de los valores normales pueden variar ligeramente entre diferentes laboratorios dependiendo de la técnica, el instrumento y población a analizar. Referir al valor normal estandarizado por el laboratorio.

TIEMPO DE TROMBOPLASTINA PARCIAL [PTT]

TIEMPO PARCIAL DE TROMBOPLASTINA ACTIVADO	* 26.9	Segundos	28	31
CONTROL NORMAL	29.4	Segundos		

Comentario: Los rangos de los valores normales pueden variar ligeramente entre diferentes laboratorios dependiendo de la técnica, el instrumento y población a analizar. Referir al valor normal estandarizado por el laboratorio.

Fecha Validacion:

26-Oct-2015 12:39 PM TP,TPT,

Jesús Pineda G.
JESUS PINEDA GUERRERO
BACTERIOLOGO
REG. 52-3494-06

Firma Responsable

HEMATOLOGIA

HEMOGRAMA (METODO AUTOMATICO)

LEUCOCITOS (WBC)	6.35	10 ³ /μL	3.6	11
NEUTROFILOS %	68.70	%	40	74
LINFOCITOS %	* 15.30	%	20	50
MONOCITOS %	6.9	%	3.4	9
EOSINOFILOS %	* 8.80	%	0	7
BASOFILOS %	0.30	%	0	1.5
NEUTROFILO #	4.36		2	8
LINFOCITOS #	0.97		0.9	5.2
MONOCITOS #	0.44		0	1
EOSINOFILOS #	0.56		0	0.8
BASOFILOS #	0.02		0	0.2

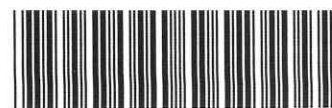

10260412

Orden No **10260412**
Paciente **MONTERROSA JIMENEZ GERONIMO**
Empresa **SINERGIA GLOBAL EN SALUD S.A.S**
Documento Id **CC 71931477**
Servicio **SEDE PRINCIPAL**

Fecha de muestra: 26/10/2015 8:57 a.m.
Fecha de impresion: 29/10/2015 1:43 p.m.
Edad: 54 Años 11 Meses 21 Dias Sexo: M
Médico:
Telefono: 312 833 9791
Clasificacion:

Examen	Resultado	Unidades	Valores de Referencia	
ERITROCITOS (RBC)	* 4.27	10.e6 / μ L	4.5	6.1
HGB	12.7	g/dl	12	18
HCT	37.3	%	37	52
MCV	87.40	fL	80	99
MCH	29.8	pg	27	31
MCHC	34.1	g/dl	33	37
RDW	12.6	%	11.5	15
PLAQUETAS	257	10 ³ μ L	150	450
MPV	8.2	fL	7.2	11.1
PDW	15.4	%		
HISTOGRAMA	0			

Método: CITOMETRIA DE FLUJO

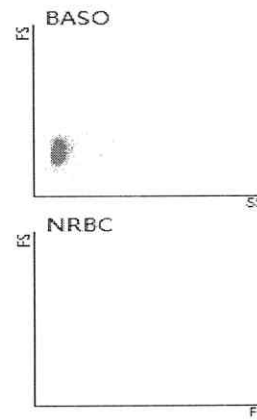
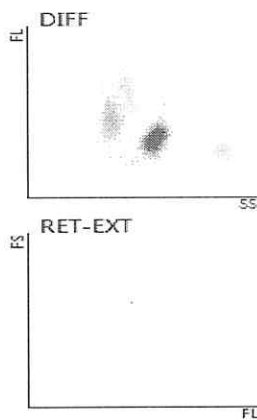
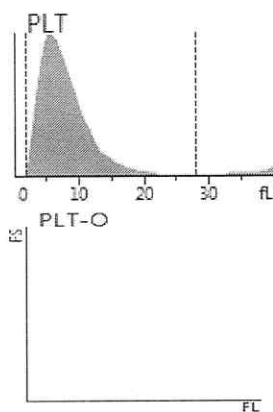
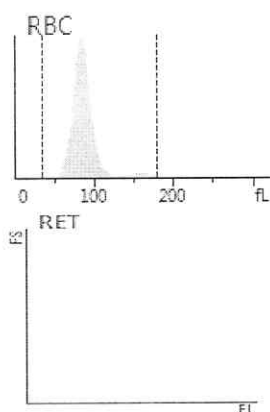

Fecha Validacion:

26-Oct-2015 02:04 PM HLG,

Catalina Isabel Alcaraz Salas
CATALINA ISABEL ALCARAZ SALAS
BACTERIOLOGA
REG 05-1152-15 CMA

Firma Responsable

134-083
SINERGIA
APARTADO(NOROCIDENTE)/E
TPROG

Paciente:
GERONIMO MENTERROSA JIMENEZ
71931477

3103732775

Edad: 54 Sexo: Masculino HR: 79 [bpm] R-R: 760 [ms] PQ: 128 [ms] QRS: 84 [ms] QT: 342 [ms] QTc: 392 [ms] ST: 0.11 [mm]

Informe:

Ritmo sinusal. Trazado dentro de los límites normales.

Sintomas:

Preoperatorio, CX ORTOPEDIA

Folio: 374437702

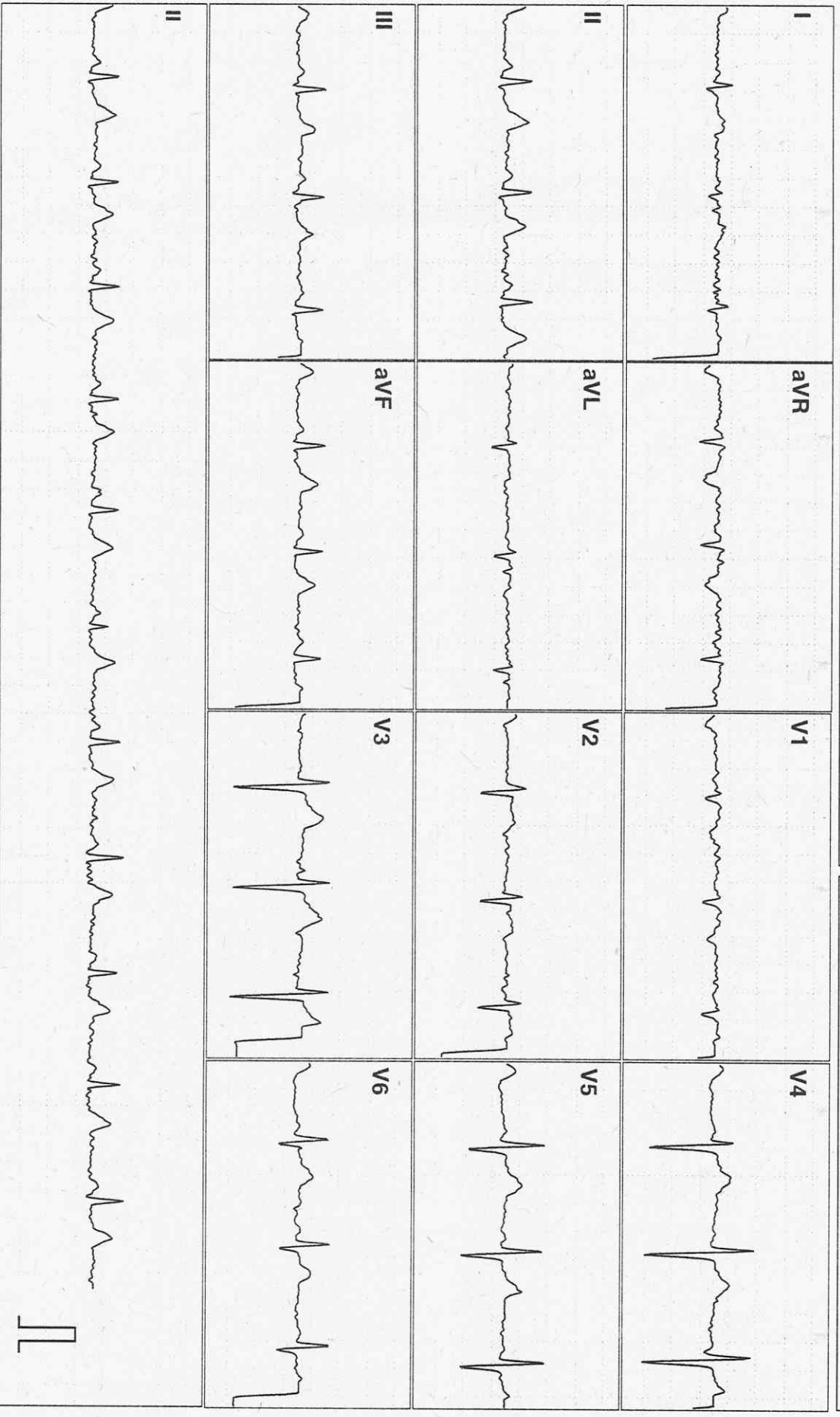

Resolución: 25 mm/seg 10 mm/mV

0 1 2 3 4 [mV]
0 1 2 [sec]

ITMS Recibido por:
Carolina Pabon Molina
Fecha Recepción:
26/10/2015 15:33:49

Médico:
Horacio Orejarena Galvis
RM 17014822
Cardiólogo

Firma:
[Signature]